

Association Marthe et Marie

Régie par la loi du 1^{er} juillet 1901 - Enregistrée à la préfecture de Laval (Mayenne) le 2 décembre 1996 sous le N° 1241 (J.O. du 18 décembre 1996) - Fondée le 29 juillet 1996

Siège social : La Tourelle - B.P. 6 - 53150 MONTSÛRS - France - ☎ 0 243 01 01 26 – Fax 0 243 01 04 20
C.C.P. : 5 239-70 E Rennes — Domiciliation bancaire : Crédit Agricole Montsûrs - BPO Laval

BIENHEUREUSES TRIBULATIONS !...

Saint Paul qui a connu bien des épreuves dans sa vie apostolique écrivait : **«Nous nous glorifions encore des tribulations, sachant bien que la tribulation produit la constance, la constance une vertu éprouvée, la vertu éprouvée l'espérance. Et l'espérance ne déçoit point parce que l'amour de Dieu a été répandu dans nos cœurs par le Saint-Esprit qui nous fut donné»** (Rm 5, 3-5).

Nous pouvons reprendre à notre compte cette pensée de saint Paul car la réalisation du projet **Marthe et Marie**, qui nous tient à cœur depuis plusieurs années, est une véritable course d'obstacles en cette France qui se plaît dans cette fausse laïcité qui n'est, en réalité, que le rejet des lois de Dieu. On a parfois l'impression que notre nation, de toutes ses forces, combat contre le Prince de la Paix. Il est facile d'en deviner l'issue... Cependant, l'espérance ne nous décevra point et nous savons que le bien l'emportera sur le mal.

Si nous rencontrons tant d'obstacles sur notre route, c'est sans aucun doute parce que cette réalisation est d'avant-garde et qu'elle sera prête pour la Civilisation de l'Amour qui est à nos portes...

POUR L'AMOUR DE DIEU ET DU PROCHAIN...

Notre premier bulletin N° 1 fut publié en Mars 1998 et nous écrivions alors qu'un grand nombre de personnes âgées ne peuvent plus s'offrir le luxe d'une maison de retraite car leurs pensions sont trop faibles. C'est donc l'amour des pauvres qui nous a incités à démarrer le projet. Jusqu'ici, vous avez tout fait pour nous encourager par vos prières et par votre aide financière et **nous voulons vous dire un merci du fond du cœur**. Il importe maintenant d'aller de l'avant, toujours, quelles que soient les difficultés et de mener à terme notre projet.

A Dieu tous les temps sont bons pour accorder Ses grâces à quiconque le sert sincèrement.

Ste Thérèse d'Avila
Livre des Fondations, chap. 4, 5



Le chantier en Juillet 2016.

TRAVAUX À RÉALISER

1 - Isolation des combles par soufflage de laine de roche	5 000 €
2 - Enduits extérieurs pour la 2 ^e couche	14 500 €
3 - Plancher chauffant avec dalle liquide (pour 300 m ²)	21 600 €
4 - Peintures et enduits sur placo	14 000 €
5 - Eviers de cuisine + Plaques de cuisson pour 4 appartements	4 000 €
6 - Faïence pour salles de bains et cuisines	12 000 €
7 - Fin de l'installation de la géothermie	18 790 €
8 - Impression de 16 000 bulletins d'information N° 21	2 400 €
Coût total des travaux	92 190 €

Non encore budgété :

- Clôture de l'ensemble de la propriété soit 1 km de clôture de 2,50 m de haut.
- A l'automne, nous devons procéder à un nouveau débroussaillage sans oublier les impôts pour le terrain et les factures mensuelles de l'EDF.

LE COIN DU TRÉSORIER

Nous l'avons vu, le total des travaux à réaliser s'élève à	92 190 €
Nous disposons sur nos comptes bancaires et postaux, ce 1 ^{er} Juillet 2016, de la somme de	72 553 €
Il nous manque donc	22 037 €

Si vous êtes généreux, et si vous nous offrez davantage, nous pourrions entreprendre une nouvelle tranche de travaux car nous travaillons à la finition seulement de 4 logements, ceci afin de pouvoir accueillir rapidement une ou plusieurs familles.

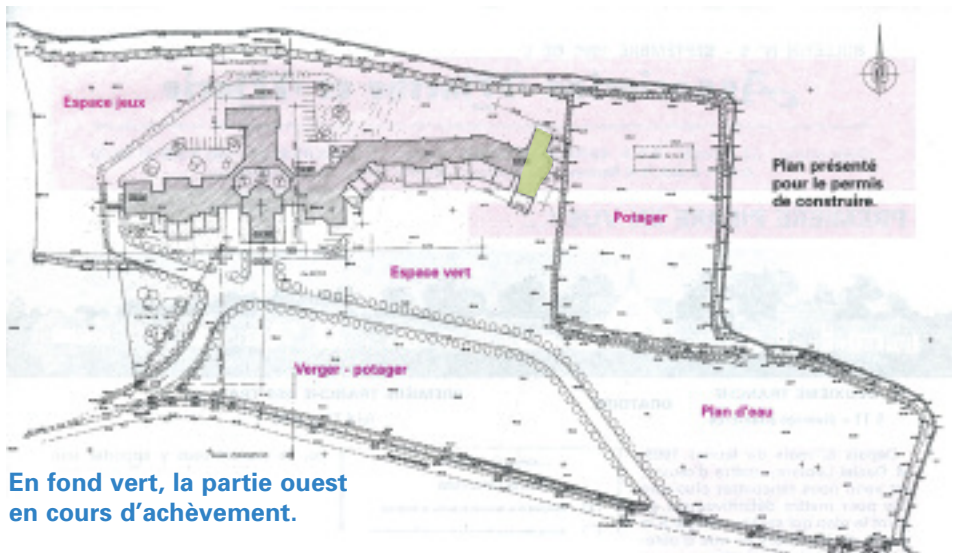

En fond vert, la partie ouest en cours d'achèvement.

DEPUIS UN AN...

...nous avons réalisé des travaux importants. **L'installation électrique** est achevée totalement dans quatre appartements. Il en a coûté la somme de 15 109,68 €.

Nous avons dû aussi débroussailler les 3 ha de superficie de la propriété et giro-broyer tous les déchets végétaux. Coût de l'opération : 1 860 €.

LE PÈRE LAMY...

...ancien curé de La Courneuve, avait annoncé que l'on reviendrait à la terre... Il n'est pas besoin d'être grand clerc pour s'apercevoir que notre France semble s'acheminer, à court terme, vers **la guerre civile**. Il suffit de se rappeler ce qui s'est produit au printemps dans les villes de Rennes, Nantes, Paris, etc., de considérer aussi cette humidité persistante qui va réduire les récoltes à une peau de chagrin, spécialement au nord de la France. **Peu à peu, la famine arrive**, cela avait été annoncé mais qui donc aujourd'hui croit aux prophéties ?

Ainsi, le Père Lamy a vu juste : **nous allons revenir à la campagne...**

Nous souhaitons que la maison **Marthe et Marie** puisse accueillir des personnes en difficulté.

Recommande au Seigneur tes œuvres, tes projets se réaliseront.
Pr 16, 3

Nous avons tout remis entre les mains du Seigneur mais nous comptons aussi sur vos cœurs généreux !

VOTRE SOUTIEN SPIRITUEL...

...est tout aussi important que votre soutien financier. Pour nous aider efficacement, **que chacun prenne la résolution de réciter quotidiennement un Pater, un Ave, un Gloire au Père**. Alors nous pourrons avancer plus vite et réaliser ce projet que l'Esprit-Saint nous a inspiré il y a une bonne vingtaine d'années.

Que chacun donne ce qu'il a résolu dans son cœur et dans les mois qui viennent, grâce à vous, nous pourrons faire de grands progrès.

Que le Bon Dieu vous en récompense et qu'Il vous comble de Ses bénédictions.

Le 16 Juillet 2016, en la fête
de Notre-Dame du Mont-Carmel
J. Kayser
Président de l'Association
Marthe et Marie

L'amour de contenter Dieu et la foi rendent possible ce qui ne l'est pas, selon la raison naturelle.

Ste Thérèse d'Avila
Livres des Fondations, chap. 2, 4

En fond vert, la partie ouest en cours d'achèvement.

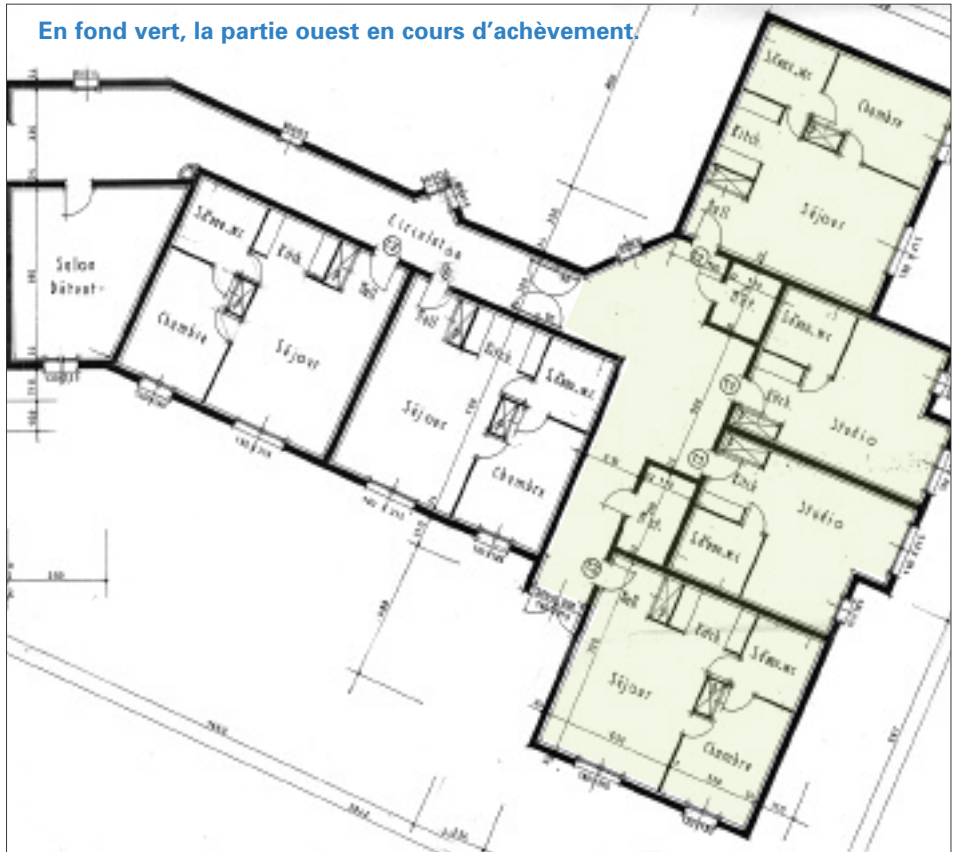

Le couloir d'entrée.
Au centre le local technique...



...qui contient l'arrivée de l'électricité
et les connexions des 4 logements.

J'approuve votre projet et désire faire partie de l'

ASSOCIATION MARTHE ET MARIE

comme **Membre Bienfaiteur**

Je verse la somme de _____ €
pour réaliser la suite des travaux.

Merci de rédiger votre chèque à l'ordre de
ASSOCIATION MARTHE ET MARIE

Veillez m'adresser un reçu
Pour soulager votre secrétariat,
inutile d'accuser réception,
le débit de mon compte suffira

Nom _____ Prénom _____

Adresse _____

Je désire recevoir _____ ex. de ce bulletin N° 21 - Juillet 2016.

(Veillez toujours faire des chèques distincts pour l'ASSOCIATION MARTHE ET MARIE, l'ASSOCIATION RÉSIAC BON SECOURS et les EDITIONS RÉSIAC, les trois comptabilités étant différentes.)